

RUA HERCULANO RODRIGUES NETTO

RUA GILMAR OLIMPIO DE LIMA

RUA JAIR DE MELO AGUIAR

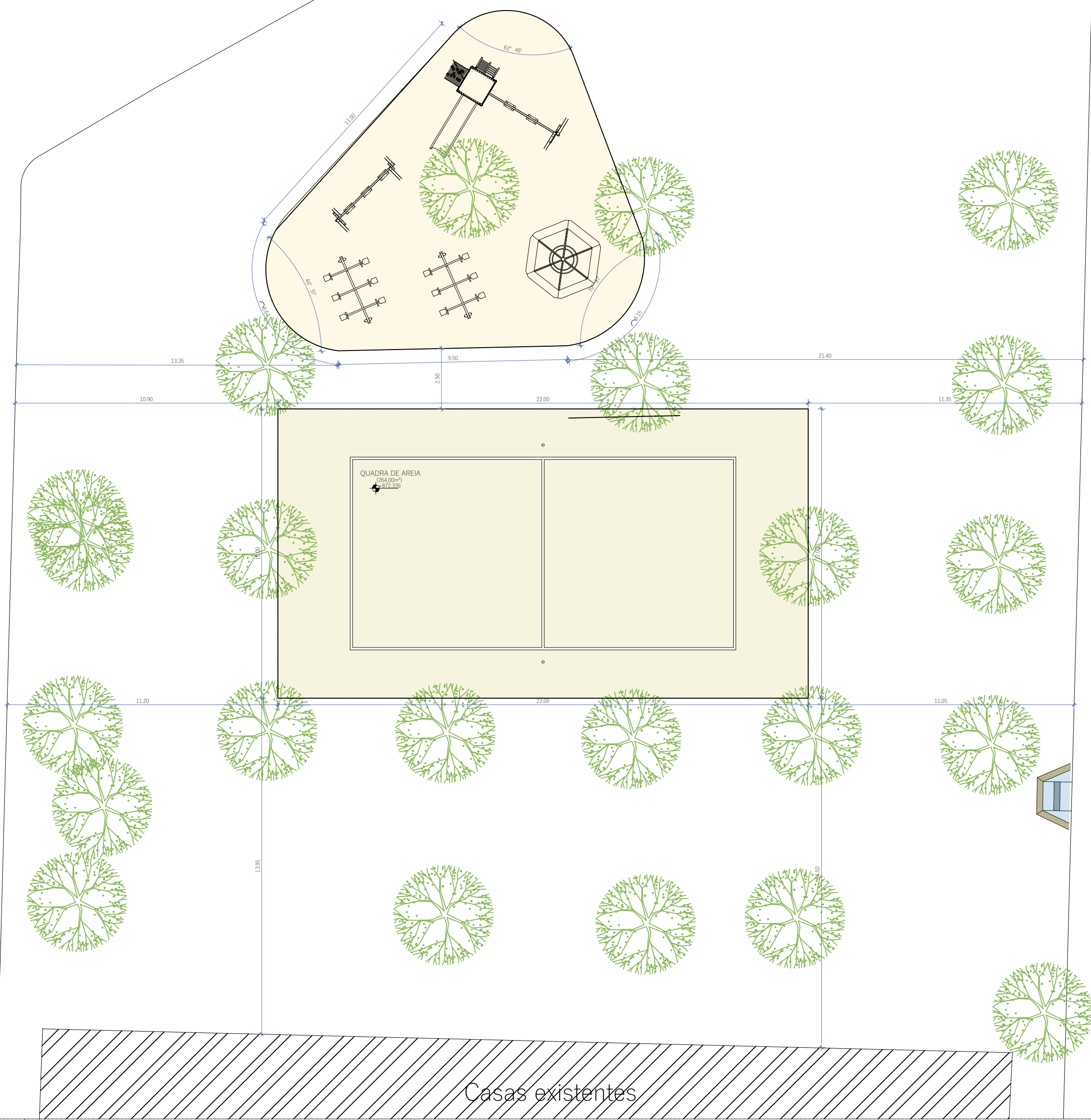

Casas existentes

N
PLANTA BAIXA - TÉCNICA (LOCAÇÃO DE QUADRA DE AREIA E PLAYGROUND)
ESCALA 1:150

RUA HERCULANO RODRIGUES NETTO

RUA GILMAR OLIMPIO DE LIMA

RUA JAIR DE MELO AGUIAR



Casas existentes

N
PLANTA BAIXA - TÉCNICA (AMARRAÇÃO DE PISO EM CONCRETO POLIDO VERMELHO)
ESCALA 1:150

OBSERVAÇÕES:

- SE POSSÍVEL, FAZER MARCAÇÕES DE CANTEIROS E PAGINAÇÃO COM PROFISSIONAL DE TOPOGRAFIA;
- VEGETAÇÃO ESPINHOSA OU QUE NÃO ESTEJA NO LEVANTAMENTO TOPOGRÁFICO, DEVERÁ SER RETIRADA;
- MEIO-FIO EXTERNO SERÁ TROCADOR POR UM NOVO, NÃO HAVERÁ MEIO-FIO INTERNO. TRAVAMENTO DE INTERTRAVADO SERÁ REALIZADO PELA PRÓPRIA PEÇA NA POSIÇÃO HORIZONTAL;
- ALAMBRADO COM PEÇA DE MONTANTE EM TUBO 2", TRAVESSAS E ESCORAS 1 1/2" COM ARAME GALVANIZADO, FIO 12 BTG E MALHA QUADRADA 5x5cm;
- CINTA DE AMARRAÇÃO E ALVENARIA DE EMBASAMENTO DA ACADEMIA E QUADRA DE AREIA: SERÁ EMMASSADA E PINTADA;
- ÁRVORES LOCADAS EM PLANTAS, SÃO EXISTENTES. VERIFICAR COM SECRETARIA DE MEIO-AMBIENTE SE ESTÃO EM BOM ESTADO E SOLICITAR A TROCA POR NOVAS (LOCADAS NA MESMA POSIÇÃO);
- QUALQUER DÚVIDA ENTRAR EM CONTATO COM ARQUITETO RESPONSÁVEL PELO PROJETO.

EMISSIONAL				
DESCRÇÃO	MARIAH	SOLICITANTE	11/12/2025	R00
	EXECUTADO	SOLICITANTE	DATA	REVISÃO

<div><div>PREFEITURA DE GARANHUNS</div></div> <div>PREFEITURA DE GARANHUNS SECRETARIA DE PLANEJAMENTO</div> <div>PROJETO ARQUITETÔNICO DA PRAÇA CIDADE DAS FLORES</div> <div>R. GILMAR OLIMPIO DE LIMA, SEVERIANO FILHO - LOTEAMENTO CIDADE DAS FLORES, GARANHUNS</div>				
ART 16176041		Contrato	Processo	Área 2.116,26
Disciplina PRAÇA CIDADE DAS FLORES			Nome AP-ARQ-2025.09.001-R0	
Administrativo CIDADE DAS FLORES PLANTA BAIXA TÉCNICA PARTE 01 E 02			Escala	Folha
			Como Indicado	02/07
			Etapas	Data
Desenhado por			EXECUTIVO 11/12/20	
Resp. Técnico				
SIVALDO RODRIGUES ALBINO PREFEITO			RESPONSÁVEL TÉCNICO MARIAH DO AMARAL CALOËTE CAUI/PE: A187624-4	